

BIURO PROJEKTOWE "ARS COMMENTI"
 PROJEKTY TYPOWE I INDYWIDUALNE
 mgr inż. bud. Albert Czylewicz
 ul. Nowy Rynek 1, lok. 122, 09-402 Plock
 NIP 774-241-33-33
 tel/fax 024-366-27-91
 tel. kom. 0509-826-821
 albert.czylewicz@gmail.com

RZUT DACHU

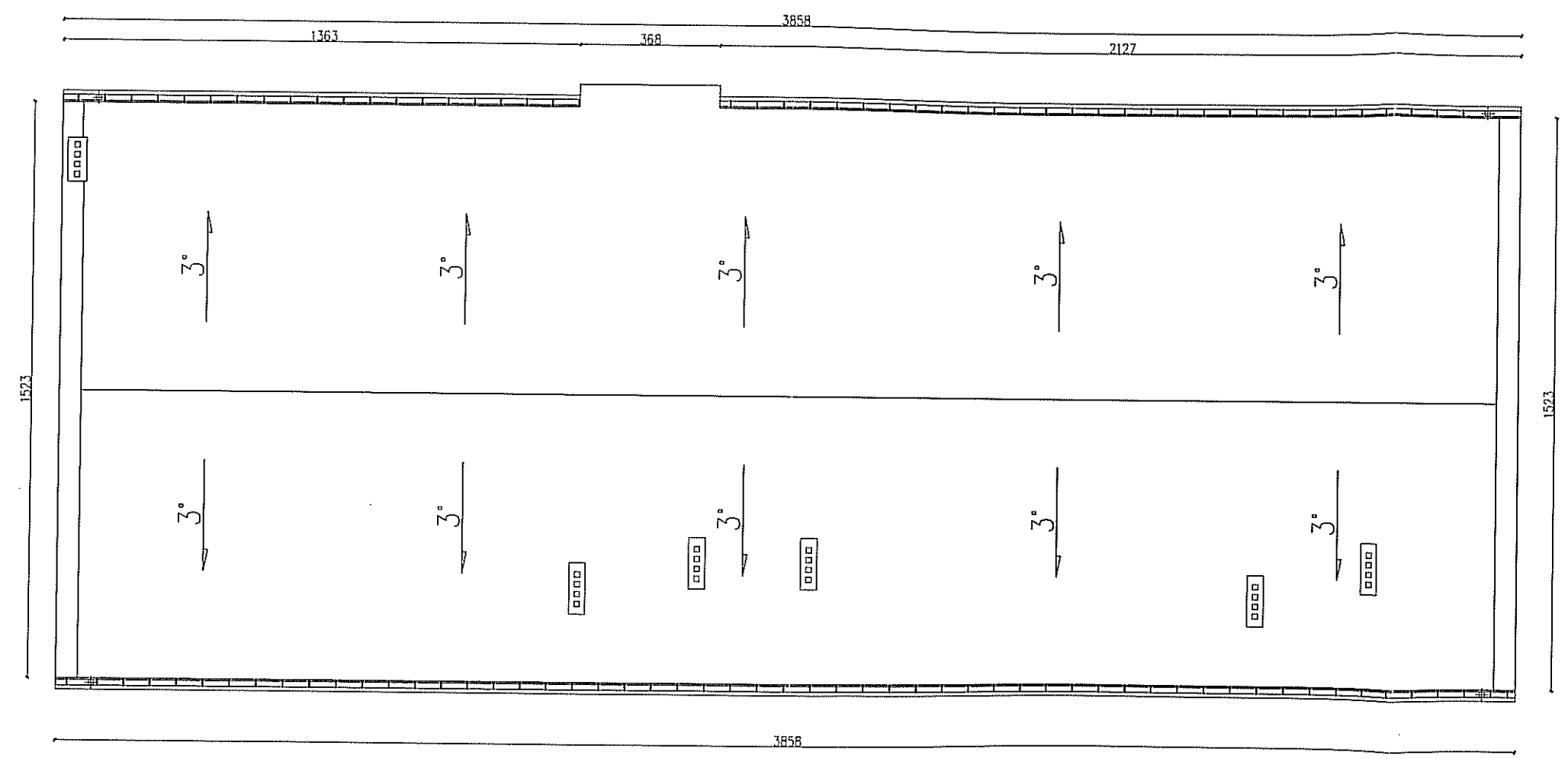

INWESTYCJA: PROJEKT TERMOMODERNIZACJI BUDYNKU OŚRODKA
 ZDROWIA W WYSZOGRODZIE
 ADRES INWESTYCJI: DZIAŁKA NR EWID. 9664, WYSZOGRÓD
 INWESTOR: URZĄD GMINY I MIASTA WYSZOGRÓD,
 UL. REJOWSKA 37, 09 - 460 WYSZOGRÓD

JEDNOSTKA PROJEKTOWA:  BIURO PROJEKTOWE "ARS COMMENTI"
 PROJEKTY TYPOWE I INDYWIDUALNE
 mgr inż. bud. Albert Czylewicz
 ul. Nowy Rynek 1, lok. 122, 09-402 Plock
 NIP 774-241-33-33
 tel/fax 024-366-27-91
 tel. kom. 0509-826-821
 albert.czylewicz@gmail.com

NAZWA PROJEKTU: PROJEKT BRANZY ARCHITEKTONICZNEJ

NAZWA RYSUNKU: RZUT DACHU

OPISUJĄCY: IMIĘ I NAZWISKO

Biuro Projektowe "ARS COMMENTI"
 mgr inż. bud. Albert Czylewicz
 NR RYSUNKU: A-02
 SKALA: 1:150

BIURO PROJEKTOWE "ARS COMMENTI"
 PROJEKTY TYPOWE I INDYWIDUALNE
 mgr inż. bud. Albert Czylewicz
 ul. Nowy Rynek 1, lok. 122, 09-402 Plock
 NIP 774-241-33-33
 tel/fax 024-366-27-91
 tel. kom. 0509-826-821
 albert.czylewicz@gmail.com

ELEWACJA POŁUDNIOWA

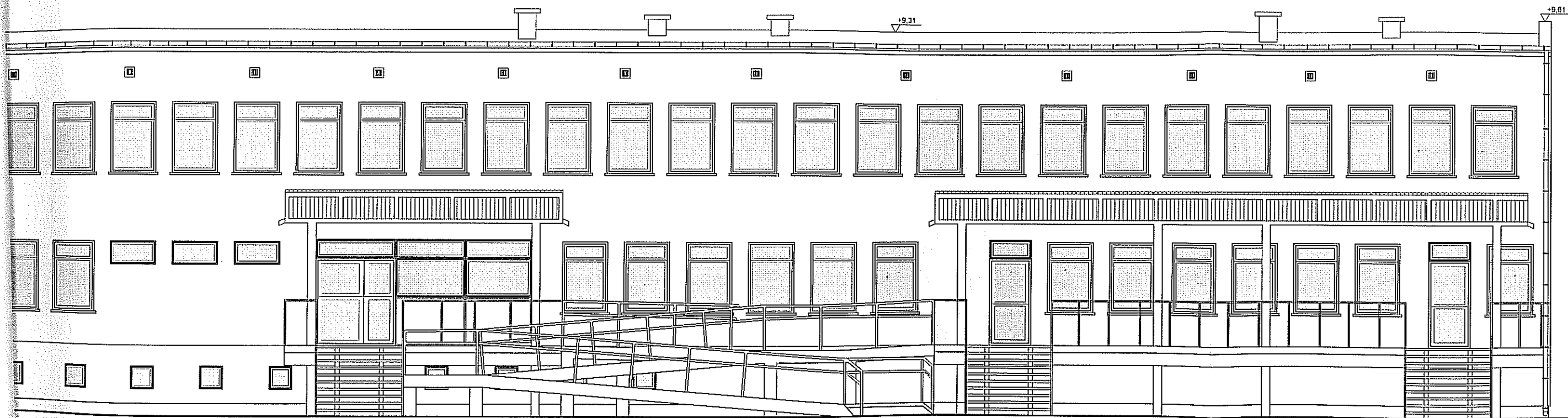

ELEWACJA POŁUDNIOWA

INWESTYCJA: PROJEKT TERMOMODERNIZACJI BUDYNKU OŚRODKA
 ZDROWIA W WYSZOGRODZIE
 ADRES: WYSZOGRÓD
 INWESTYTOR: DZIAŁKA NR EWID. 9654, WYSZOGRÓD
 URZĄD GMINY I MIASTA WYSZOGRÓD,
 UL. REDOWSKA 37, 00 - 480 WYSZOGRÓD

JEDNOSTKA PROJEKTOWA:  BIURO PROJEKTOWE "ARS COMMENTI"
 PROJEKTY TYPOWE I INDYWIDUALNE
 mgr inż. bud. Albert Czylewicz
 ul. Nowy Rynek 1, lok. 122, 09-402 Plock
 NIP 774-241-33-33
 tel/fax 024-366-27-91
 tel. kom. 0509-826-821
 albert.czylewicz@gmail.com

NAZWA PROJEKTU: PROJEKT BRANŻY ARCHITEKTONICZNEJ

NAZWA RYSUNKU: ELEWACJA POŁUDNIOWA

OPRACOWAŁ: IMIĘ I NAZWISKO

Biuro Projektowe
 "ARS COMMENTI"
 mgr inż. bud. Albert Czylewicz
 tel. kom. 0509 826 821

NR RYSUNKU
 A-03
 SKALA
 1:100



BIURO PROJEKTOWE "ARS COMMENTI"
 PROJEKTY TYPOWE I INDYWIDUALNE
 mgr inż. bud. Albert Czylewicz
 ul. Nowy Rynek 1, lok. 122, 09-402 Płock
 NIP 774-241-33-33
 tel/fax 024-366-27-91
 tel. kom. 0509-826-821
 albert.czylewicz@gmail.com

ELEWACJA PÓŁNOCNA

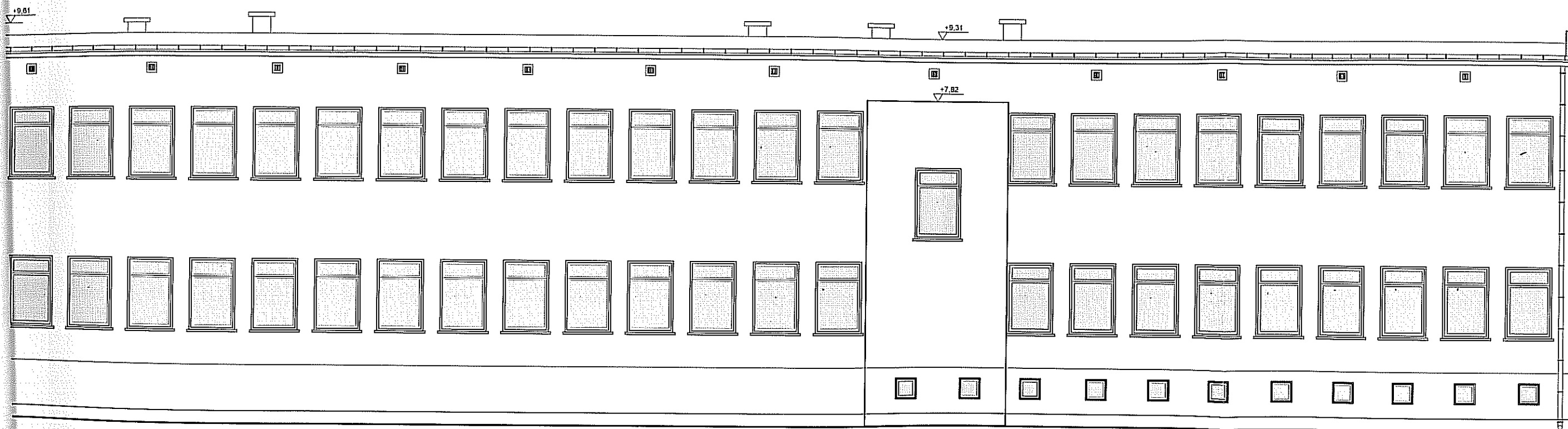

ELEWACJA PÓŁNOCNA

INWESTYCJA: PROJEKT TERMOMODERNIZACJI BUDYNKU OŚRODKA
 ZDROWIA W WYSZOGRODZIE
 ADRES: DZIAŁKA NR EWID. 9854, WYSZOGRÓD
 INWESTYTOR: URZĄD GMINY I MIASTA WYSZOGRÓD,
 UL. REDOWSKA 37, 09-450 WYSZOGRÓD

JEDNOSTKA PROJEKTOWA:  BIURO PROJEKTOWE "ARS COMMENTI"
 PROJEKTY TYPOWE I INDYWIDUALNE
 mgr inż. bud. Albert Czylewicz
 ul. Nowy Rynek 1, lok. 122, 09-402 Płock
 NIP 774-241-33-33
 tel/fax 024-366-27-91
 tel. kom. 0509-826-821
 albert.czylewicz@gmail.com

NAZWA PROJEKTU: PROJEKT BRANZY ARCHITEKTONICZNEJ

NAZWA RYSUNKU: ELEWACJA PÓŁNOCNA

OPRACOWAŁ: IMIĘ I NAZWISKO

Biuro Projektowe
"ARS COMMENTI"
 mgr inż. bud. Albert Czylewicz

NR RYSUNKU: A-04
 SKALA: 1:100

BIURO PROJEKTOWE "ARS COMMENTI"
 PROJEKTY TYPOWE I INDYWIDUALNE
 mgr inż. bud. Albert Czylewicz
 ul. Nowy Rynek 1, lok. 122, 09-402 Płock
 NIP 774-241-33-33
 tel/fax 024-366-27-91
 tel. kom. 0509-826-821
 albert.czylewicz@gmail.com

ELEWACJA ZACHODNIA

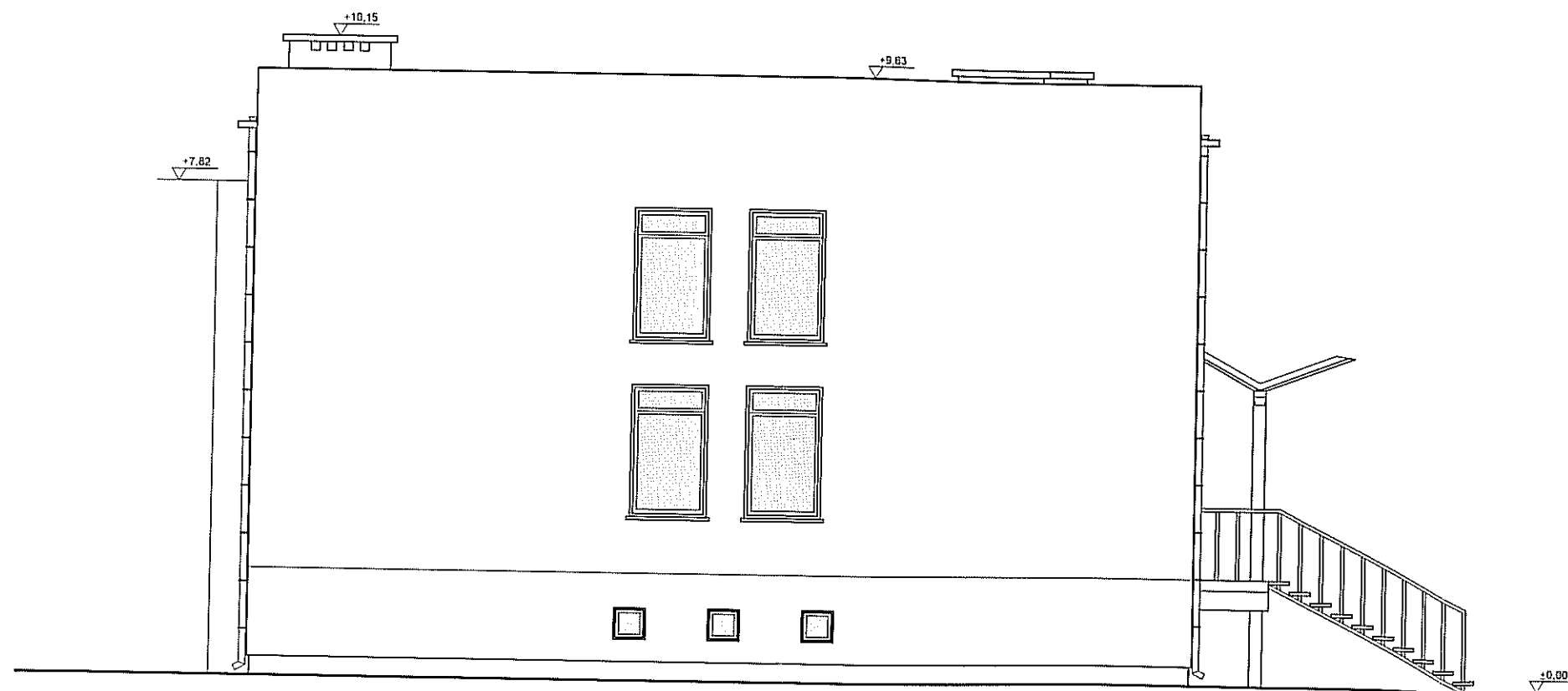

ELEWACJA ZACHODNIA

INWESTYCJA:	PROJEKT TERMOMODERNIZACJI BUDYNKU OŚRODKA ZDROWIA W WYSZOGRODZIE	
ADRES:	DZIAŁKA NR EWID. 0654. WYSZOGRÓD	
INWESTYTOR:	URZĄD GMINY I MIASTA WYSZOGRÓD, UL. REBOWSKA 37. 09 - 400 WYSZOGRÓD	
JEDNOSTKA PROJEKTOWA:	 BIURO PROJEKTOWE "ARS COMMENTI" PROJEKTY TYPOWE I INDYWIDUALNE mgr inż. bud. Albert Czylewicz ul. Nowy Rynek 1, lok. 122, 09-402 Płock NIP 774-241-33-33 tel/fax 024-366-27-91 tel. kom. 0509-826-821 albert.czylewicz@gmail.com	
NAZWA PROJEKTU:	PROJEKT BRANŻY ARCHITEKTONICZNEJ	
NAZWA RYSUNKU:	ELEWACJA ZACHODNIA	
OPRACOWAŁ:	IMIĘ I NAZWISKO	
	Biuro Projektowe "ARS COMMENTI"	NR RYSUNKU A-05 SKALA

BIURO PROJEKTOWE "ARS COMMENTI"
 PROJEKTY TYPOWE I INDYWIDUALNE
 mgr inż. bud. Albert Czylewicz
 ul. Nowy Rynek 1, lok. 122, 09-402 Plock
 NIP 774-241-33-33
 tel/fax 024-366-27-91
 tel. kom. 0509-826-821
 albert.czylewicz@gmail.com

ELEWACJA WSCHODNIA

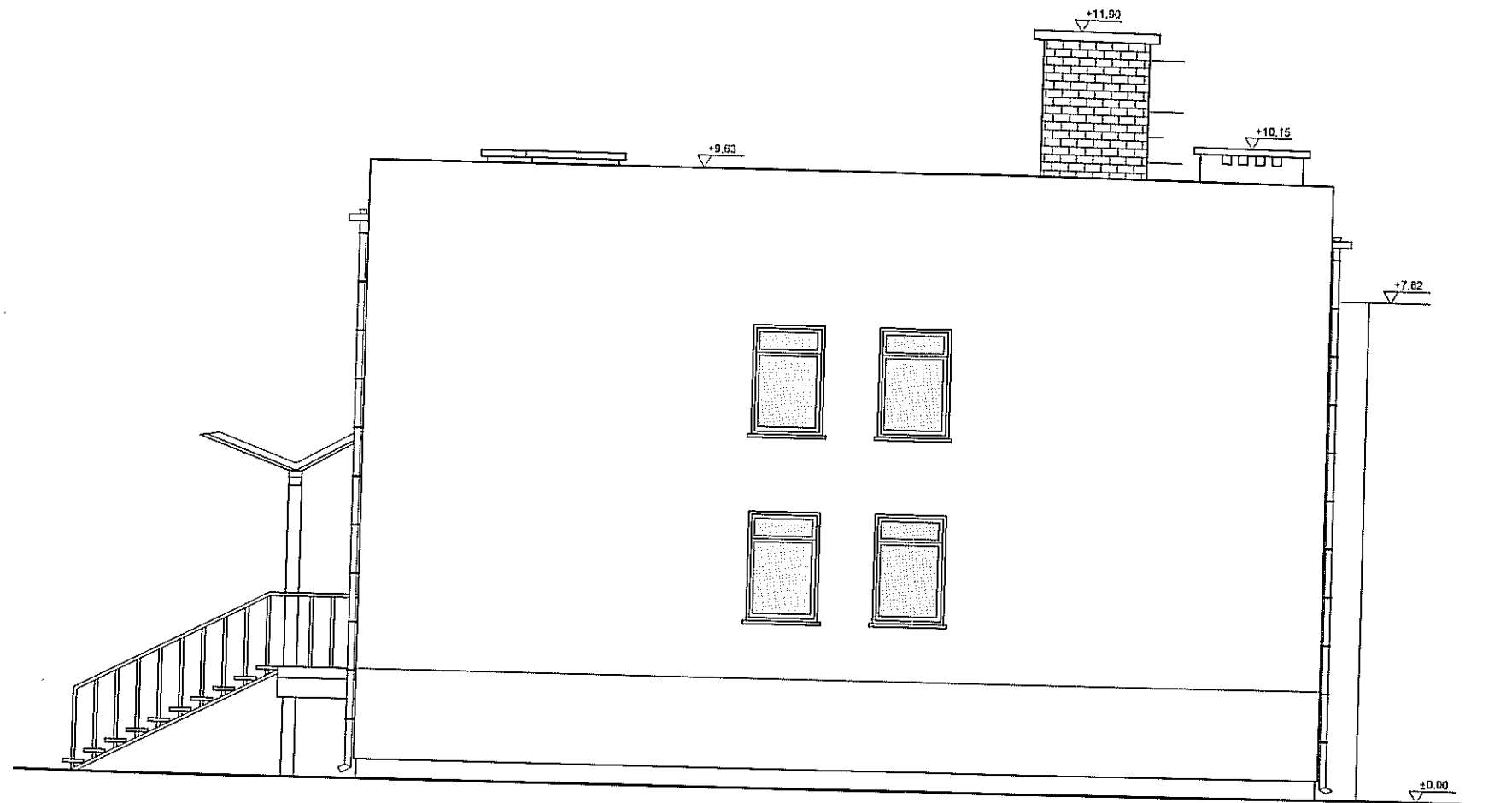

ELEWACJA WSCHODNIA

INWESTYCJA:	PROJEKT TERMOMODERNIZACJI BUDYNKU OŚRODKA ZDROWIA W WYSZOCZRODZIE		
ADRES:	DZIAŁKA NR EWID. 9654, WYSZOCZRÓD		
INWESTOR:	URZĄD GMINY I MIASTA WYSZOCZRÓD, UL. RĘBOWSKA 37, 09 - 460 WYSZOCZRÓD		
JEDNOSTKA PROJEKTOWA:		BIURO PROJEKTOWE "ARS COMMENTI" PROJEKTY TYPOWE I INDYWIDUALNE mgr inż. bud. Albert Czylewicz ul. Nowy Rynek 1, lok. 122, 09-402 Plock NIP 774-241-33-33 tel/fax 024-366-27-91 tel. kom. 0509-826-821 albert.czylewicz@gmail.com	
NAZWA PROJEKTU:	PROJEKT BRANŻY ARCHITEKTONICZNEJ		
NAZWA RYSUNKU:	ELEWACJA WSCHODNIA		
OPRACOWAŁ:	IMIĘ I NAZWISKO		
	Biuro Projektowe "ARS COMMENTI" mgr inż. bud. Albert Czylewicz		NR RYSUNKU A-06 SKALA